

*Tribunale di Viterbo – Ufficio Esecuzioni Immobiliari  
Esecuzione R.G.E. n. 115/2019*

**Fotografia n. 61**

Vista del locale disimpegno dal quale si accede alla cantina ed alla macelleria.



**Fotografia n. 62**

Vista dell'ulteriore locale di servizio.



*Tribunale di Viterbo – Ufficio Esecuzioni Immobiliari  
Esecuzione R.G.E. n. 115/2019*

**Fotografia n. 63**

Vista del locale adibito a macelleria.



**Fotografia n. 64**

Vista del locale adibito a macelleria.



*Tribunale di Viterbo – Ufficio Esecuzioni Immobiliari  
Esecuzione R.G.E. n. 115/2019*

**Fotografia n. 65**  
Vista della cantina.



**Fotografia n. 66**  
Vista della galleria coperta che conduce all'orto sul versante sud-ovest



*Tribunale di Viterbo – Ufficio Esecuzioni Immobiliari  
Esecuzione R.G.E. n. 115/2019*

**Fotografia n. 67**

Vista del cortile. Sulla sinistra è visibile la galleria porticata.



**Fotografia n. 68**

Vista del locale adibito a centrale termica.



*Tribunale di Viterbo – Ufficio Esecuzioni Immobiliari*  
*Esecuzione R.G.E. n. 115/2019*

**Fotografia n. 69**

Area esterna posta sul retro della Collegiata, adibita ad orto.



**Fotografia n. 70**

Corridoio del piano primo, adiacente e parallelo alla chiesa.



*Tribunale di Viterbo – Ufficio Esecuzioni Immobiliari  
Esecuzione R.G.E. n. 115/2019*

**Fotografia n. 71**

Corridoio al primo piano, perpendicolare all'asse della chiesa e contiguo al vano scala.



**Fotografia n. 72**

Stanza priva di finestre. Lato interno del corridoio al primo piano.



*Tribunale di Viterbo – Ufficio Esecuzioni Immobiliari*  
*Esecuzione R.G.E. n. 115/2019*

**Fotografia n. 73**

Stanza priva di finestre. Lato interno del corridoio al primo piano.



**Fotografia n. 74**

Stanza sul lato interno del corridoio al primo piano.



*Tribunale di Viterbo – Ufficio Esecuzioni Immobiliari*  
*Esecuzione R.G.E. n. 115/2019*

**Fotografia n. 75**

Stanza sul lato interno del corridoio al primo piano.



**Fotografia n. 76**

Stanza sul lato interno del corridoio al primo piano.





*Tribunale di Viterbo – Ufficio Esecuzioni Immobiliari  
Esecuzione R.G.E. n. 115/2019*

**Fotografia n. 77**

Stanza sul lato esterno del corridoio al primo piano.



**Fotografia n. 78**

Servizio igienico. Lato esterno del corridoio al primo piano.



*Tribunale di Viterbo – Ufficio Esecuzioni Immobiliari  
Esecuzione R.G.E. n. 115/2019*

**Fotografia n. 79**

Stanza sul lato esterno del corridoio al primo piano.



**Fotografia n. 80**

Servizio igienico. Lato esterno del corridoio al primo piano.



*Tribunale di Viterbo – Ufficio Esecuzioni Immobiliari*  
*Esecuzione R.G.E. n. 115/2019*

**Fotografia n. 81**

Stanza sul lato esterno del corridoio al primo piano.



**Fotografia n. 82**

Servizio igienico. Lato esterno del corridoio al primo piano.



*Tribunale di Viterbo – Ufficio Esecuzioni Immobiliari*  
*Esecuzione R.G.E. n. 115/2019*

**Fotografia n. 83**

Stanza sul lato esterno del corridoio al primo piano.



**Fotografia n. 84**

Servizio igienico. Lato esterno del corridoio al primo piano.



*Tribunale di Viterbo – Ufficio Esecuzioni Immobiliari*  
*Esecuzione R.G.E. n. 115/2019*

**Fotografia n. 85**

Scala che collega il piano terra al primo piano, adiacente la grande terrazza ed il corridoio parallelo ed opposto alla chiesa.



**Fotografia n. 86**

Disimpegno con affaccio sulla terrazza.



*Tribunale di Viterbo – Ufficio Esecuzioni Immobiliari*  
*Esecuzione R.G.E. n. 115/2019*

**Fotografia n. 87**

Locale al piano primo fornito di servizio igienico e terrazza.



**Fotografia n. 88**

Locale al piano primo fornito di servizio igienico e terrazza.



*Tribunale di Viterbo – Ufficio Esecuzioni Immobiliari  
Esecuzione R.G.E. n. 115/2019*

**Fotografia n. 89**

Lastrico solare al piano primo, copertura della grande sala situata al piano terra (fotografie 54 e 55).



**Fotografia n. 90**

Scala di collegamento del piano primo con l'area esterna situata sul lato sud-ovest.



*Tribunale di Viterbo – Ufficio Esecuzioni Immobiliari  
Esecuzione R.G.E. n. 115/2019*

**Fotografia n. 91**

Scala che collega il piano primo al disimpegno del piano secondo.

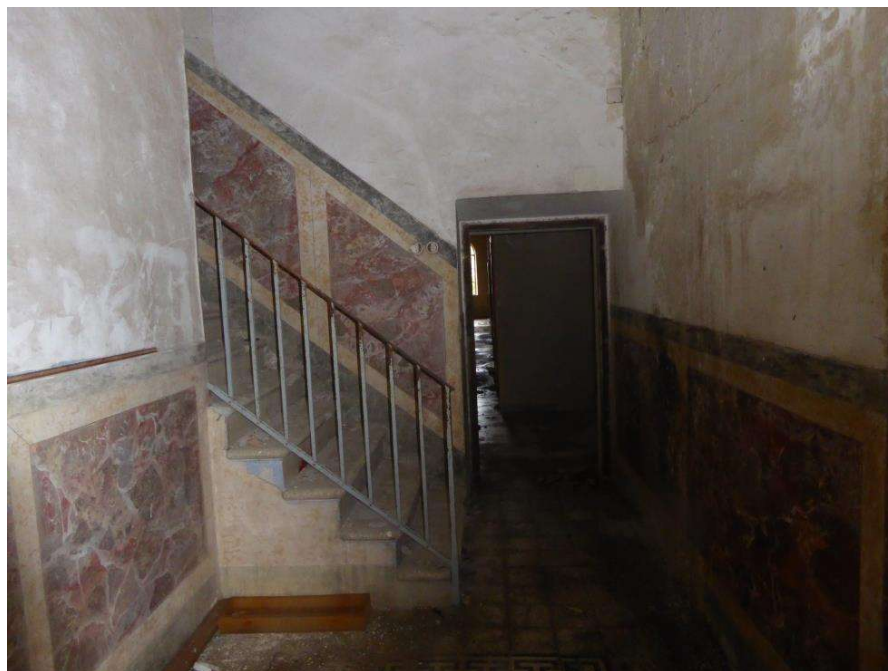

**Fotografia n. 92**

Corridoio al piano primo, perpendicolare all'asse longitudinale della chiesa.





*Tribunale di Viterbo – Ufficio Esecuzioni Immobiliari  
Esecuzione R.G.E. n. 115/2019*

**Fotografia n. 93**

Vano comunicante con il corridoio di cui alla foto 92.



**Fotografia n. 94**

Stanza situata lungo il lato esterno del corridoio di cui alla fotografia n. 92.



*Tribunale di Viterbo – Ufficio Esecuzioni Immobiliari*  
*Esecuzione R.G.E. n. 115/2019*

**Fotografia n. 95**

Stanza situata lungo il lato esterno del corridoio di cui alla fotografia n. 92.



**Fotografia n. 96**

Stanza situata lungo il lato esterno del corridoio di cui alla fotografia n. 92.



*Tribunale di Viterbo – Ufficio Esecuzioni Immobiliari*  
*Esecuzione R.C.F. n. 115/2010*

**Fotografia n. 97**

Stanza situata lungo il lato esterno del corridoio di cui alla fotografia n. 92.



**Fotografia n. 98**

Ripostiglio. Piano primo.



*Tribunale di Viterbo – Ufficio Esecuzioni Immobiliari  
Esecuzione R.G.E. n. 115/2019*

**Fotografia n. 99**

Ripostiglio. Piano primo. Vista del crollo del soffitto.



**Fotografia n. 100**

Servizi igienici. Piano primo.



*Tribunale di Viterbo – Ufficio Esecuzioni Immobiliari  
Esecuzione R.G.E. n. 115/2019*

**Fotografia n. 101**

Servizi igienici. Piano primo.



**Fotografia n. 102**

Servizi igienici. Piano primo.



*Tribunale di Viterbo – Ufficio Esecuzioni Immobiliari*  
*Esecuzione R.G.E. n. 115/2019*

**Fotografia n. 103**

Servizi igienici. Piano primo.



**Fotografia n. 104**

Piano primo. Stanza con affaccio sul chiostro. Vista del crollo del solaio di calpestio.



*Tribunale di Viterbo – Ufficio Esecuzioni Immobiliari  
Esecuzione R.G.E. n. 115/2019*

**Fotografia n. 105**

Piano primo. Stanza con affaccio sul chiostro. Vista del crollo del solaio di calpestio.



**Fotografia n. 106**

Piano primo. Corridoio adiacente il lato maggiore della chiesa.

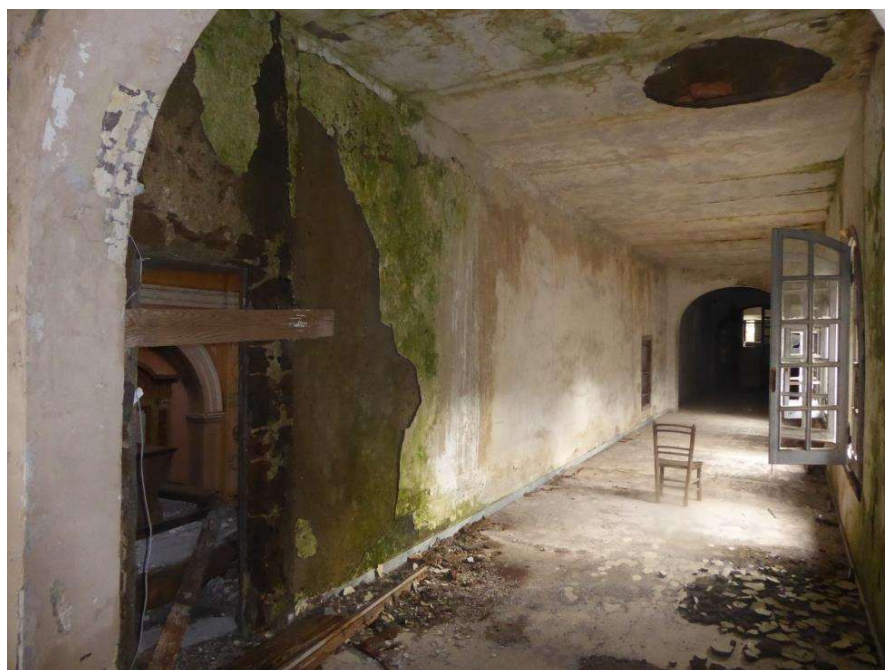

*Tribunale di Viterbo – Ufficio Esecuzioni Immobiliari  
Esecuzione R.G.E. n. 115/2019*

**Fotografia n. 107**

Piano primo. Corridoio adiacente il lato maggiore della chiesa.



**Fotografia n. 108**

Piano primo. Stanza a destra della scala.





*Tribunale di Viterbo – Ufficio Esecuzioni Immobiliari*  
*Esecuzione R.G.E. n. 115/2019*

**Fotografia n. 109**

Piano primo. Stanza a destra della scala.



**Fotografia n. 110**

Piano primo. Corridoio parallelo alla chiesa, sito dal lato del lastrico solare.

